



**Conselleria d'Educació
i Universitats**

Direcció General de Primera Infància,
Atenció a la Diversitat i Millora Educativa

JORNADES UEECO 2025-2026



Servei d'inclusió
per a la comunitat educativa

Servei d'Inclusió per a la Comunitat Educativa

Novembre 2025

XARXA DEL CASAL

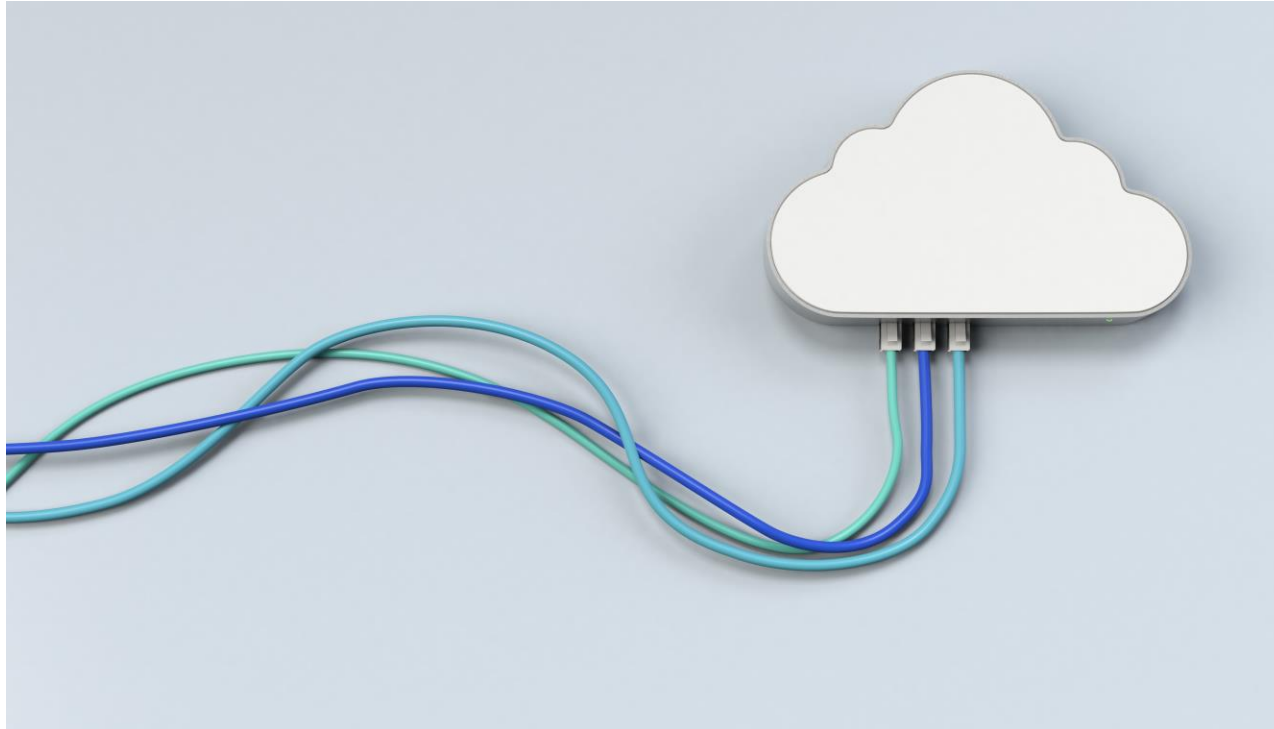

NOM DE LA XARXA

Privat biblioteca

Contrasenya

25071932

ORGANITZACIÓ DE LA JORNADA

Hora	Activitat	Professionals
9:00h-9:30h	Presentació professionals Novetats Gestib	Tots
9:30- 10:45	Model d'entrevista basada en rutines	CCEE Mater Montse Maynegra
10:45-11:30	PEP UEECO	Conselleria
11:30-12:00h	Descans	
12:00-13:00	Bones pràctiques a UEECO	CEE Son Ferriol Marga Mas
13:00-14:00h	SCP (suport conductual positiu)	CEE Son Ferriol Elisenda Rossell

RECORDATORIS



SI HAY FUEGO EN EL COLE.



SUENA LA ALARMA.



LOS NIÑOS Y LAS MAESTRAS.

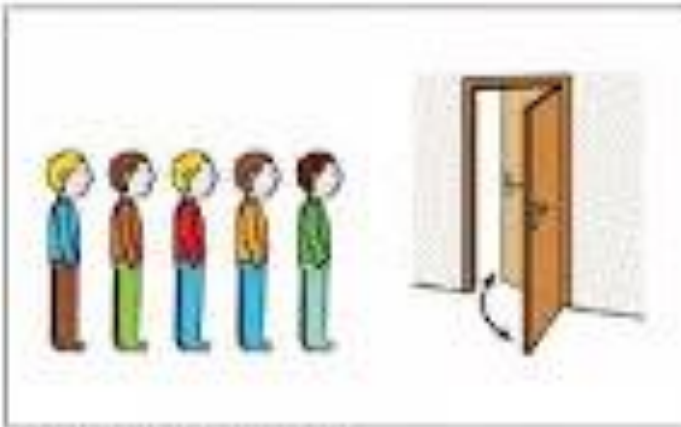

SE PONEN EN FILA EN LA PUERTA.



EN SERENO Y PESADOS A LA PARED BAJAN LAS ESCALERAS.

RECORDATORIS

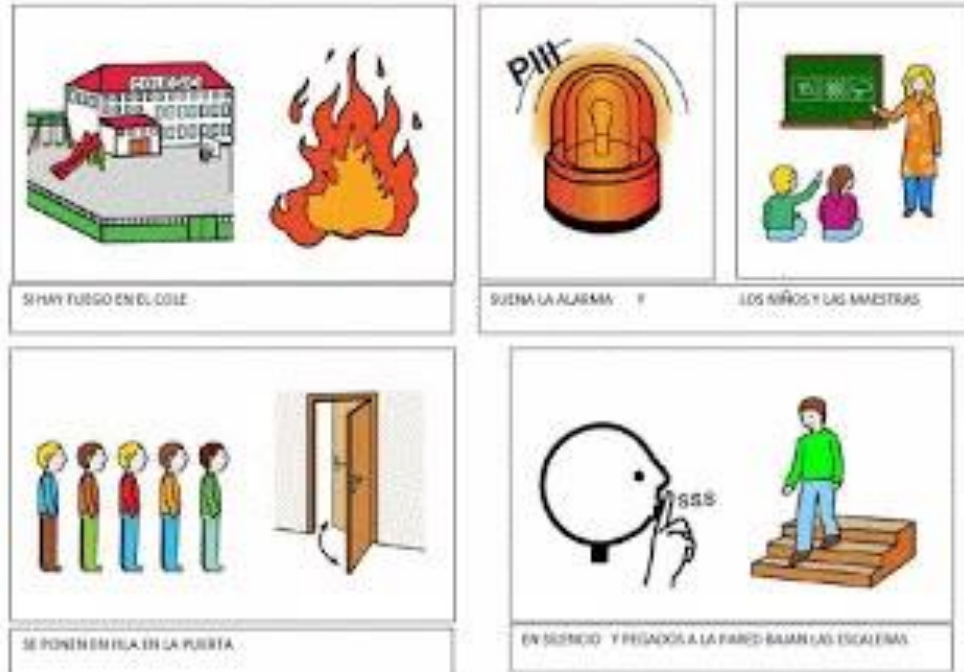

- SIMULACRES
- FESTES
- CANVIS D'HORARIS A FINAL DE TRIMESTRE
- ACONTEIXEMENT EXTRAORDINÀRIS

ANTICIPAR – PRACTICAR - ACOMPANYAR

PRESSUPOST UEECO



PRESSUPOST UEECO

- PARTIDA ANNUAL
- INCLUSIÓ DINS LA PARTIDA PRESSUPOSTÀRIA GENERAL DE CENTRE
- AUTONOMIA DE CENTRE – EQUIP DIRECTIU
- CONSELL ESCOLAR
- DOTACIÓ EXTRAORDINÀRIA



PRESSUPOST UEECO

Existeixen instruccions de la DG de Planificació sobre la gestió del pressupost de centre. ([enllaç](#))

A tenir en compte que la gestió implica:

- Despeses obligatòries
- Despeses variables prioritàries
- Despeses variables no prioritàries

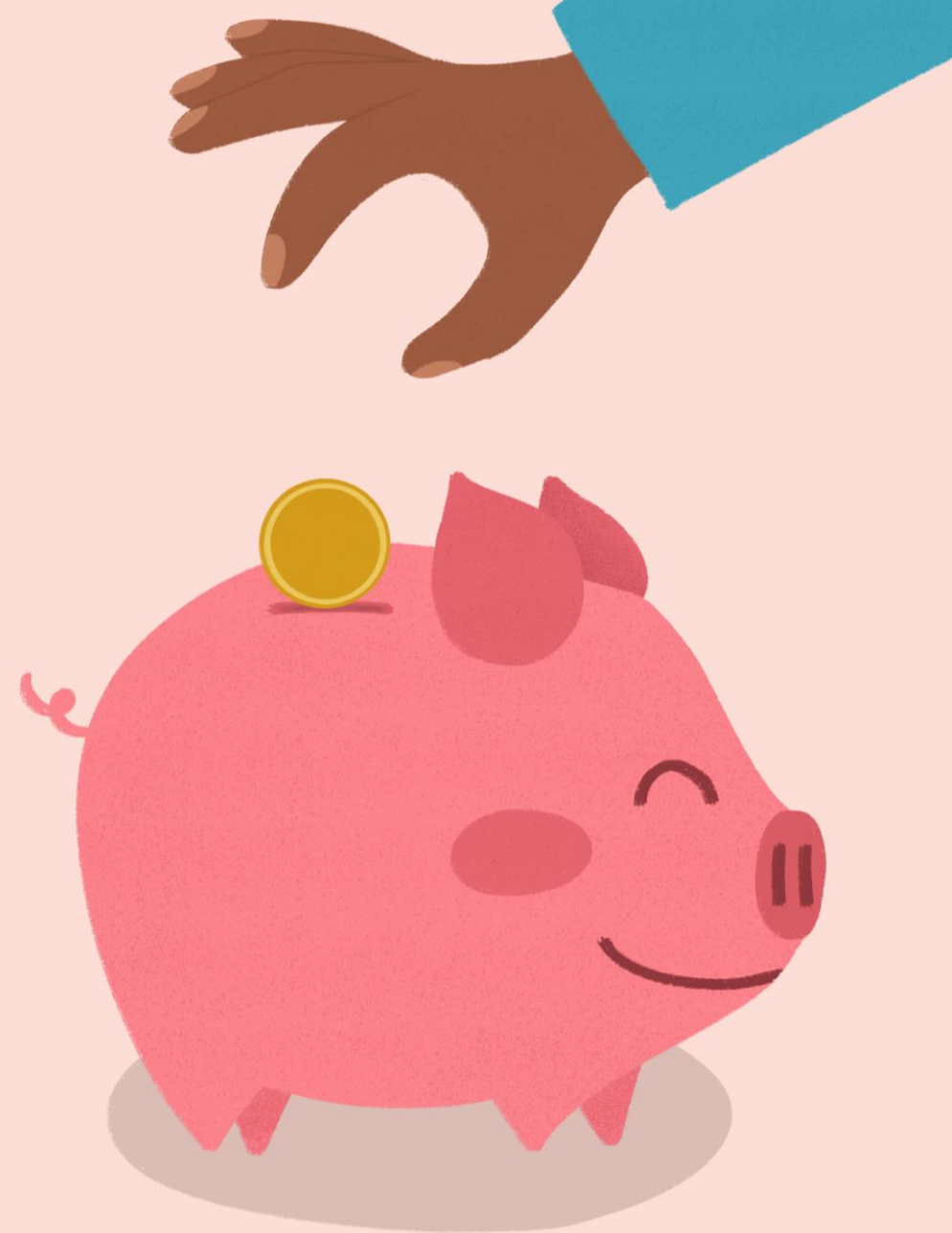

GESTIB / HORARIS



Manteniment

Alumnat

Personal

Centre

EOI

Famílies

Notificacions

Horaris

Llistes

Llibres

Escolarització

Ajudes

Quota

Títols

Entitats

Matrícula

☆ Alumnat amb doble matrícula (UEECO/Combinada) [NO CENTRE]

☆ Alumnat MENA

☆ Alumnes amb més d'una matrícula

☆ Baixes de matrícula

☆ Canvi d'opció religió

☆ Canvi de propietat de matèria [NO CENTRE]

☆ Conjunts d'alumnes [NO CENTRE]

☆ Control de matrícules pendents de FEMPO

☆ Control de prematrícules

☆ Estat matèria/àrea (Conv., exemp., renúncies, PISE, EC, ...)

☆ Exportació de dades (Patronat municipal d'escoletes) [NO CENTRE]

☆ Grups

☆ Introducció de l'expedient

☆ Matrícula col·lectiva

☆ Matrícula de pendents (ESO/BATX)

☆ Matrícula individual

☆ Matrícula PAU

☆ Matrícules a donar de baixa

☆ **Matrícula UEECO**

☆ Matrícula combinada

RUTA DOBLE MATRÍCULA

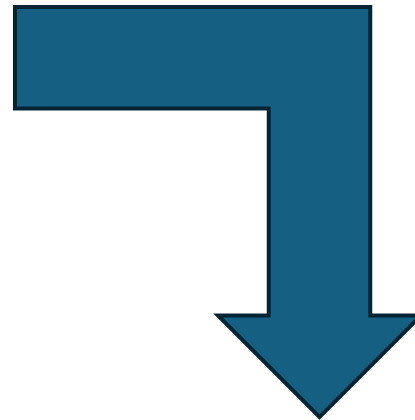

1

Cerca

Alumnes

Mostra 10 registres

Filtrar:

Alumne	Matrícula EE	Ocupa plaça	Matrícula ordinària	Ocupa plaça	Crea matrícula ordinària
ABRIL OFICI, BOCA	Ed. especial: Bàsica	✓			2
BROU BLAU REIAL, CALOR	Ed. especial: Bàsica	✓	4t ESO	✗	
FIGA JADE, CARN	Ed. especial: Bàsica	✓	3r ESO	✗	
GROC BLAU, BRAÇ	Ed. especial: Bàsica	✓	3r ESO	✗	
JUNY CLASSE, CAQUI	Ed. especial: Bàsica	✓	2n ESO	✗	
PREGUNTAR PENTAGRAMA, SENZILL	Ed. especial: Bàsica	✓	2n ESO	✗	
VERMELL FOSC CAFÈ, BLAU REIAL	Ed. especial: Bàsica	✓	3r ESO	✗	

CREACIÓ PREMATRÍCULA

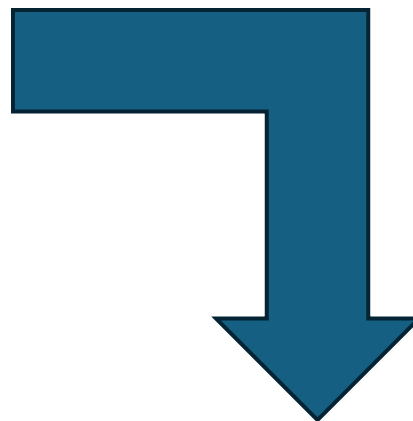

Alta de nova prematrícula

Ensenyament:
Educació secundària obligatòria

Curs:
1r d'educació secundària obligatòria

Important: Aquesta acció crearà una nova **PREMATRÍCULA** per aquest/a alumne/a en el centre escollit. Posteriorment, aquest centre haurà de convertir-la en matrícula de manera definitiva des de la pantalla **Alumnat / Matrícula / Matrícula individual**

Desa **Cancel·la**

Alumnes

Mostra 10 registres

Alumne	Matrícula EE	Ocupa plaça	Matrícula ordinària	Ocupa plaça
ABRIL OFICI, BOCA	Ed. especial: Bàsica	✓	1r ESO (Prematrícula)	✗
BROU BLAU REIAL, CALOR	Ed. especial: Bàsica	✓	4t ESO	✗

:: Matrícules de l'alumnat ::

:: Alumne/a ::

Ensenyament:
Sense especificarEstudis:
Sense especificarPeríode: Grup:
Sense especificar Sense especificarExp: Ident: Sexe:
Tots

D. Naix (DD/MM/AAAA): Telf. Fix: Telf. Mòbil:

Llinatge 1: Llinatge 2:
ABRILNom: C. Alumne: C. Matrícula:
BOCA

- Alumnat matriculat/preinscrit en aquest centre en el curs 2025-26
- Alumnat matriculat en aquest centre de qualsevol curs acadèmic
- Cercar dins tota la base de dades (a partir de 5 anys)

Cerca Neteja Sol·licitud de nou alumnat

:: Llista d'alumnat ::

Alumnes matriculats en aquest centre en el curs 2025-26	Exp	Doc. Ident	D. Naixem.
ABRIL OFICI, BOCA	00690	08067551W	17/08/2007

FORMALITZACIÓ DE LA PREMATRÍCULA

RUTA

ALUMNAT > MATRÍCULA > MATRÍCULA INDIVIDUAL

:: Matrícules de l'alumnat ::

:: Alumne/a ::

Ensenyament:
Sense especificarEstudis:
Sense especificarPeríode: Grup:
Sense especificar Sense especificarExp: Ident: Sexe:
Tots

D. Naix (DD/MM/AAAA): Telf. Fix: Telf. Mòbil:

Llinatge 1: Llinatge 2:
ABRILNom: C. Alumne: C. Matrícula:
BOCA

- Alumnat matriculat/preinscrit en aquest centre en el curs 2025-26
- Alumnat matriculat en aquest centre de qualsevol curs acadèmic
- Cercar dins tota la base de dades (a partir de 5 anys)

Cerca Neteja Sol·licitud de nou alumnat

:: Llista de matrícules ::

Alumne/a:
ABRIL OFICI, BOCA

Curs	Centre	Estudis	Observacions
2025-26	IES SANT...	1r ESO (62)	(2na matrícula UEECO/Combinada) Preinscr. 2025-26
2025-26	IES SANT...	Ed. especial:...	
2024-25	IES SANT...	Ed. especial:...	
2023-24	IES SANT...	Ed. especial:...	
2022-23	IES SANT...	Ed. especial:...	
2021-22	IES SANT...	Ed. especial:...	
2020-21	IES SANT...	Ed. especial:...	
2019-20	IES SANT...	Ed. especial:...	
2018-19	CEIP BLA...	6è EP (56)	
2017-18	CEIP BLA...	5è EP (55)	
2016-17	CEIP BLA...	4t EP (54)	

Torna a la llista d'alumnes

SELECCIÓ DE MATÈRIES I SUBMATÈRIES I FORMALITZACIÓ DE MATRÍCULA

Gestió de matrícules

:: Matrícules de l'alumnat ::

:: Dades de la matrícula ::

Curs: 2025-26 Exp: 00690 Ident: 08067551W

Alumne/a: ABRIL OFICI, BOCA

Centre: IES SANTA MARIA

Període: Anual Data vigència: 13/11/2025 Data baixa: **1**

Estudis: 1r d'educació secundària obligatòria Grup: **1**

Tipus de matrícula: Oficial Torn d'assistència: Continuada matí

Règim d'assistència: Presencial Requisits d'accés: Sense especificar

Tipus centre d'origen: (No gestionats per l'aplicació) Sense especificar

Centre d'origen: Sense especificar

:: Matèries ::

- Matèries
 - Matèries de 1r d'educació secundària obligatòria
 - Comunes (ARRELMATERIESProp1)
 - Atenció educativa (P62M3018Pr1)
 - Biologia i geologia (P62M2615Pr1)
 - Educació física (P62M2670Pr1)
 - Geografia i història (P62M2614Pr1)
 - Llengua castellana i literatura (P62M2665Pr1)
 - Llengua catalana i literatura (P62M2677Pr1)
 - Llengua estrangera - Anglès (P62M2668Pr1)
 - Matemàtiques (P62M2666Pr1)
 - Música (P62M26706Pr1)
 - Religió catòlica (P62M2671Pr1)
 - Tutoria (P62M3065Pr1)
 - Optatives (ARRELMATERIESProp10)
 - Cultura clàssica I (P62M5392Pr10)
 - Entorns digitals i multimèdia (P62M6944Pr10)
 - Igualtat de gènere (P62M5393Pr10)
 - Segona llengua estrangera - Alemany (P62M2675Pr10)
 - Taller de matemàtiques (P62M3016Pr10)

(Està visualitzant una preinscripció)

3 **Desa** Cancel·la

CONFECCIÓ DE L'HORARI DE L'ALUMNE (I)

Educació secundària obligatòria ▾ 1r d'educació secundària obligatòria ▾ A ▾

Lista alumnes

<input type="checkbox"/>	Alumne	⌵
<input checked="" type="checkbox"/>	ABRIL OFICI, BOCA	
<input type="checkbox"/>	ASCENSOR ISLAM, VACA	
<input type="checkbox"/>	BEIX OCTUBRE, FE	
<input type="checkbox"/>	BLANC DESCOBRIR, DIRECTOR	
<input type="checkbox"/>	BLAU DE COBALT TETERA, CARMÍ	
<input type="checkbox"/>	CADIRA PEU, PA	
<input type="checkbox"/>	CAP CLASSE, CARMESÍ	
<input type="checkbox"/>	CÈL-LULA SOCIETAT, GLAUC	
<input type="checkbox"/>	CIAN CLASSE, CÈL-LULA	
<input type="checkbox"/>	DESEMBRE ASCENSOR, SOL	
<input type="checkbox"/>	DIVENDRES PLOURE, MENT	

Mostrant de 1 a 21 de 21 registres

Lista submatèries

<input type="checkbox"/>	Submatèria	⌵
<input type="checkbox"/>	Comissió d'Hort	
<input type="checkbox"/>	Comissió de Teatre	
<input type="checkbox"/>	Comissió Joves Periodistes	
<input type="checkbox"/>	Educació física-A	
<input type="checkbox"/>	Entorns digitals i multimèdia-1r A	
<input type="checkbox"/>	Geografia i història-A	
<input checked="" type="checkbox"/>	Llengua castellana i literatura-A	
<input checked="" type="checkbox"/>	Llengua catalana i literatura-A	
<input type="checkbox"/>	Llengua estrangera - Anglès -1A1	
<input type="checkbox"/>	Llengua estrangera - Anglès -1A2	
<input checked="" type="checkbox"/>	Llengua estrangera - Anglès-A	

Mostrant de 1 a 21 de 21 registres

Data inici estudis:

Si els alumnes ja estan assignats a alguna submatèria, no s'assignaran des d'aquesta opció menú. S'haurà de realitzar aquesta acció des del menú Horaris / Horari de l'alumnat.

RUTA

Horaris > Agrupacions d'alumnes per submatèria.

Es selecciona alumne i les Submatèries a les que assistirà.

AQUEST PROCEDIMENT NOMÉS SI L'ALUMNAT ASSISTEIX A TOTES LES HORES DE LA MATÈRIA.

CONFECCIÓ DE L'HORARI DE L'ALUMNE (II)

Curs:

Grup:

Ir d'educació secundària obligatòria ▾

A ▾

Visualitza

1	dilluns	dimarts	dimecres	dijous	divendres
08:00	08:00 - 08:50 MAT-A-2	08:00 - 08:50 EF-A	08:00 - 08:50 A-A	08:00 - 08:50 MUS-A	08:00 - 08:00 Com Com Com Com Com
08:30	08:50 - 09:40 LCS-A	08:50 - 09:40 EDM-1rA	08:50 - 09:40 MUS-A	08:50 - 09:40 EF-A	08:50 - 09:40 ESC HO JP Teatr
09:00	09:40 - 10:30 AE-A	09:40 - 10:30 MAT-A	09:40 - 10:30 MAT-A	09:40 - 10:30 LCS-A	09:40 - 10:30 MAT-A
10:30					
11:00	11:00 - PLEC-1A	11:00 - PLEC-1A	11:00 - PLEC-1A	11:00 - PLEC-1A	11:00 - PLEC-1A
11:30	11:30 - 12:20 LCT-A	11:30 - 12:20 GH-A	11:30 - 12:20 LCT-A	11:30 - 12:20 GH-A	11:30 - 12:20 TUT-1A
12:00	12:20 - 13:10 A-1A1	12:20 - 13:10 A-A	12:20 - 13:10 A-A	12:20 - 13:10 LCT-A	12:20 - 13:10 MUS-A
12:30	12:20 - 13:10 BG-1A2		12:20 - 13:10 A-A		
13:00	13:10 - 14:00 A-1A2	13:10 - 14:00 LCS-A	13:10 - 14:00 LCS-A	13:10 - 14:00 BG-A	13:10 - 14:00 GH-A
13:30			13:10 - 14:00 EDM-1rA		
14:00					
14:30					
15:00					
15:30					

RUTA

Horaris > Agrupacions d'alumnes per submatèria.

Es selecciona alumne i les Submatèries a les que assistirà.

AQUEST PROCEDIMENT NOMÉS SI L'ALUMNAT **ASSISTEIX NOMÉS A ALGUNES SESSIONS DE LA MATÈRIA.**

La submatèria la fan servir un altre grup i aquest La submatèria només la fa servir un altre grup

CONFECCIÓ DE L'HORARI DE L'ALUMNE (II)

RUTA

Horaris > Agrupacions d'alumnes per submatèria.

Es selecciona l'alumne i el grup classe i se li assigna la submatèria prèviament creada.

Matemàtiques-A-2 [MAT-A-2] - Dilluns

Hora inici: 08 : 00 Durada (min): 50 Validesa a partir de: 01/09/2025 Validesa fins a: dd/mm/yyyy Idioma: Català Periodicitat: Setmanal Edifici: Aula:

Professors

Professors submatèria

Nom professor
ALBERCOC BÍBLIA, ANY
ÀLGEBRA SÈPIA, CARMESÍ
ÀNIMA TREBALLAR, FELICITAT
BEIX SUPORT, TARONJA
BLAT MAR, AUTOPISTA
BLAT TEATRE, FAMÍLIA

Professors assignats

Nom professor	Reforç	*Titular	Data Validesa
No s'han trobat resultats.			

Veure tot el professorat destinat

Assignació automàtica de professorat/idioma

Alumnes

Alumnat disponible (Disponibles: 0)

Nom	Data Iníci
No s'han trobat resultats.	

Alumnat que cursa la submatèria (13/11/2025) (trobat: 21)

Nom	Data Iníci
ABRIL OFICI, BOCA	13/11/2025
ASCENSOR ISLAM, VACA	10/09/2025
BEIX OCTUBRE, FE	10/09/2025
BLANC DESCOBRIR, DIRECTOR	10/09/2025

Matemàtiques-A [MAT-A] - Dimarts

Hora inici: 09 : 40 Durada (min): 50 Validesa a partir de: 01/09/2025 Validesa fins a: dd/mm/yyyy Idioma: Català Periodicitat: Setmanal Edifici: Edifici principal Aula: B 12 - 1 ESO A

Professors

Professors submatèria

Nom professor
ÀNIMA TREBALLAR, FELICITAT

Professors assignats

Nom professor	Reforç	*Titular	Data Validesa
SENZILL ELECTRICITAT, TETERA	No	<input checked="" type="checkbox"/>	01/09/2025

Veure tot el professorat destinat

Assignació automàtica de professorat/idioma

Alumnes

Alumnat disponible (Disponibles: 1)

Nom	Data Iníci
ABRIL OFICI, BOCA	13/11/2025

Alumnat que cursa la submatèria (13/11/2025) (trobat: 20)

Nom	Data Iníci
ASCENSOR ISLAM, VACA	01/09/2025
BEIX OCTUBRE, FE	01/09/2025
BLANC DESCOBRIR, DIRECTOR	01/09/2025
BLAU DE COBALT TETERA, CARMÍ	01/09/2025



DEMANDA HISTÒRICA

- SEGUIMENT COORDINAT DE FALTES D'ASSISTÈNCIA
- VISIBILITZACIÓ DE L'ALUMNAT A LLISTES
- HORARI PERSONALITZAT DE L'ALUMNAT.
- MAJOR COORDINACIÓ A NIVELL DE CENTRE.

IMPORTANT

**INFORMAR AL SECRETARI DE CENTRE.
INCLUSIÓ DE L'HORARI AL PEP DE L'ALUMNAT.**

GESTIB / AVALUACIÓ



AVALUACIÓ ACTUAL

Cerca al menú...

- Recents
- Manteniment
- Alumnat**
- Personal
- Centre
- EOI
- Famílies
- Notificacions
- Horaris
- Llistes
- Llibres
- Escolarització
- Ajudes
- Quota
- Títols
- Entitats
- Configuració

- ☆ Fitxa de l'alumne/a
- + Matrícula
- + Matrícula en línia
- ★ Activitats
- Avaluació**
- ☆ Alumnat que ha superat el català dins l'àmbit de comunicació
- ☆ Avaluació
- ☆ Avaluació (Simplificat) [NO CENTRE]
- ☆ Avaluació de competències clau / Avaluació d'aprenentatge (Educació especial)**
- ☆ Avaluació de competències clau per matèria [NO CENTRE]
- ☆ Avaluació: Adjuntar informe complementari
- ☆ Consell orientador
- ☆ Estat de la introducció de les qualificacions
- ☆ Mitjanes
- ☆ Observacions per als documents d'avaluació
- ☆ Promoció/Proposta de títol
- ☆ Quadern del professorat
- ☆ Rúbriques del quadern
- ☆ Seguiment del traspàs de qualificacions per criteris
- ☆ Valoració de CA (si aprovat claustre/titularitat)
- ☆ Control d'assignació dels criteris d'avaluació
- ☆ Configuració de l'avaluació per criteris
- ☆ Traspàs valoracions CA de pendants

- ☆ Fitxa de l'alumne/a
- + Matrícula
- + Matrícula en línia
- ★ Activitats
- Avaluació**
- ☆ Alumnat que ha superat el català dins l'àmbit de comunicació
- ☆ Avaluació
- ☆ Avaluació (Simplificat) [NO CENTRE]
- ☆ Avaluació de competències clau / Avaluació d'aprenentatge (Educació especial)
- ☆ Avaluació de competències clau per matèria [NO CENTRE]
- ☆ Avaluació: Adjuntar informe complementari**
- ☆ Consell orientador
- ☆ Estat de la introducció de les qualificacions
- ☆ Mitjanes
- ☆ Observacions per als documents d'avaluació
- ☆ Promoció/Proposta de títol
- ☆ Quadern del professorat
- ☆ Rúbriques del quadern
- ☆ Seguiment del traspàs de qualificacions per criteris
- ☆ Control d'assignació dels criteris d'avaluació
- ☆ Configuració de l'avaluació per criteris
- ☆ Traspàs valoracions CA de pendants

AVALUACIÓ PER INFORME COMPLEMENTARI

Avaluació: Adjunta informe complementari

Curs

1r d'educació secundària obligatòria

Grup

A

Avaluació

Sessió de seguiment 1

Cerca

Resultats

Informe complementari (Sessió de seguiment 1): Període autoritzat no definit

Aquests documents seran visibles a la web de les famílies en el mateix moment que ho siguin els butlletins de qualificacions.

Filtrar:

<input type="checkbox"/>	Alumne/a	Grup	Nom document	Data pujada document
<input type="checkbox"/>	ABRIL OFICI, BOCA	A		

Avaluació: Adjunta informe complementari

Curs

Educació especial: Educació bàsica

Grup

A

Avaluació

Sessió de seguiment 1

Cerca

Resultats

Informe complementari (Sessió de seguiment 1): Període autoritzat 10/11/2025 - 03/12/2025

Aquests documents seran visibles a la web de les famílies en el mateix moment que ho siguin els butlletins de qualificacions.

Filtrar:

<input type="checkbox"/>	Alumne/a	Grup	Nom document	Data pujada document
<input type="checkbox"/>	ABRIL OFICI, BOCA	A		

SEGUIMENT DE L'AVALUACIÓ

Informació per a tutoria i reunions

Cercador per alumne

Alumne/s: *

- ABRIL LLEOPARD, TRIANGLE [2n ESO A]
- ABRIL OFICI, BOCA [1r ESO A]
- ABRIL OFICI, BOCA [Ed. especial: Bàsica A]

Neteja

Seguiment general de reunions pròpies

orientador, equip directiu o tens el perfil administratiu de centre).

Cercador per dates

Data Inici:



Data Fi:



Cerca

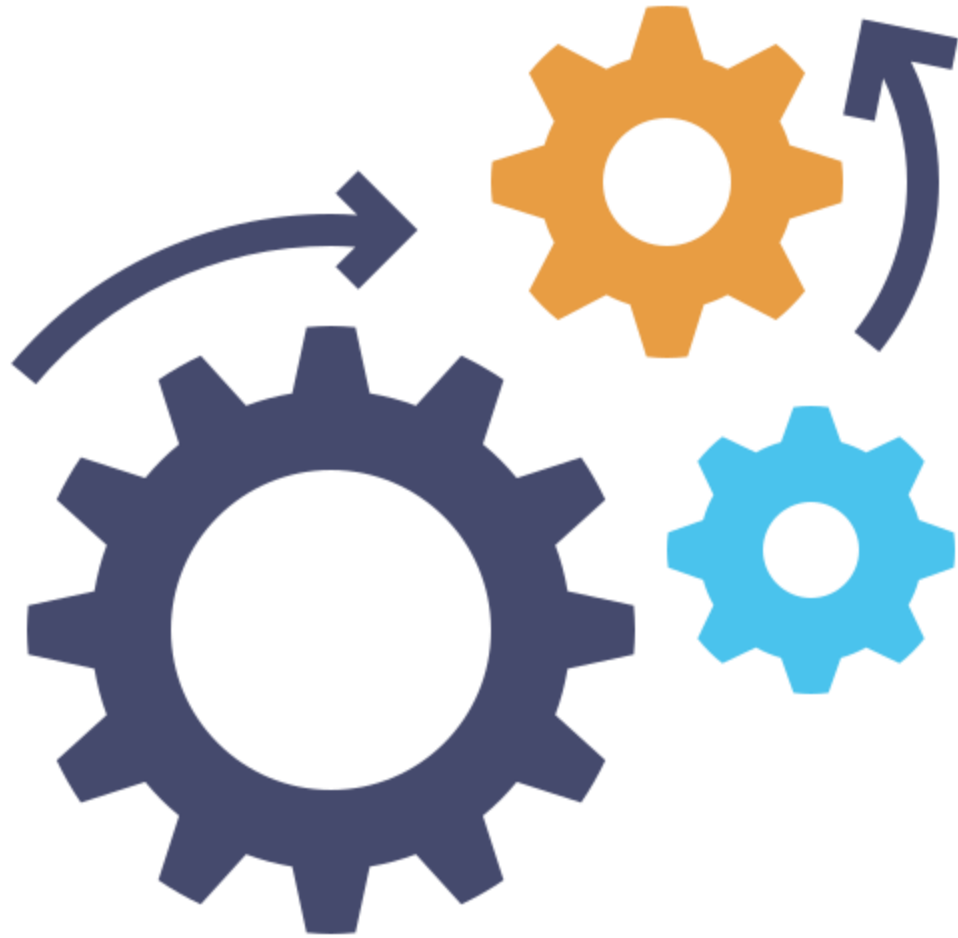

SITUACIÓ ACTUAL

- PARTICIPACIÓ DE TOT L'EQUIP EDUCATIU EN L'AVAUACIÓ DE L'ALUMNAT UEECO.
- REGISTRE INDIVIDUAL DE SEGUIMENT
- FLEXIBILITAT EN EL MODEL

REPTES FUTURS

Entrevista basada en rutines.

Presenta:

Montse Maynegra

CCEE Mater

Misericordiae

Enllaç

mater.

PEP UEECO

I ara què?

- Inclusió d'objectius funcionals PIP (Pla de desenvolupament individual)
- Treball a través de programes i experiències
- Implicació familiar (generalització de conductes a altres entorns naturals de l'alumnat)
- Document viu, major flexibilitat i creativitat per part del professorat.
- Implicació de tots els professionals i família (equip docent i serveis externs en l'elaboració).



PEP UEECO – UNA NOVA PROPOSTA

OBJECTIUS DEL PID

- ASSOLIT
- EN PROCÉS
- NO ASSOLIT
- PENDENT DE TREBALLAR O PROPOSTA CURS VINENT.

	Higiene	Alimentació	Desplaçaments i mobilitat	Relacions socials i comunicació
CURS 2022-23	<ul style="list-style-type: none"> ● Regular correctament la temperatura de l'aigua ● Cap a fons ● Fer-se net les ulleres 	<ul style="list-style-type: none"> ● Preparar un berenar a la setmana. ● Comprar berenars divendres a l'escola. ● Distingir entre monedes d'euro i cèntim ● Identificar la moneda d'euro i dos euros ● Identificar el valor de cada una de les monedes de cèntims 	<ul style="list-style-type: none"> ● Desplaçar-se pel centre de forma autònoma. ● Anar a l'autobús de Plaça Espanya al carrer aragó. ● Mirar als dos costats abans de travessar el carrer. 	<ul style="list-style-type: none"> ● Tenir amics ● Explicar què he fet 1 cop al dia. ● Quedar amb amics fora del centre.
CURS 2023-24	<ul style="list-style-type: none"> - Fer-se net les ulleres - Posar el despertador tot sol (ho fa amb Alexa) 	<ul style="list-style-type: none"> - Aprendre a obrir llaunes i pots 	<ul style="list-style-type: none"> - Aconseguir anar de casa a l'aturada de l'autobús tot sol 	<ul style="list-style-type: none"> - Conèixer dos amics nous als centres - Quedar amb un amic o amiga el cap de setmana a casa.

PEP UEECO – UNA NOVA PROPOSTA

	Higiene	Alimentació	Desplaçaments i mobilitat	Relacions socials i comunicació
CURS 2023_2024	<p>Preparar tota sola la motxilla de dutxes.</p> <p>Rentar-se bé els cabells.</p>	<p>Fer un berenar amb fruita.</p>	<p>Conèixer el barri.</p>	<p>Presentar-li el barri als amics</p>
CURS 2024_2025	<p>Vestir adequadament segons la situació</p> <p>Conèixer les meves talles</p> <p>Conèixer opcions per millorar la gestió de la meva regla</p> <p>Controlar la meva regla amb aplicació mòbil o calendari</p> <p>Identificar quina roba he d'emprar segons les situacions.</p>	<p>Classificar monedes: euros - cèntims.</p> <p>Classificar monedes segons valor.</p> <p>Sumar euros (només monedes d'euro)</p> <p>Saber que dues monedes de 50 cèntims són 1 euro.</p> <p>Fer 1 euro amb monedes de 10 cèntims i 20 cèntims</p> <p>Millorar el maneig del ganivet per fer entrepans.</p> <p>Saber on va cada elements per reciclar correctament.</p> <p>Realitzar un berenar autònomament.</p> <p>Dur el berenar de casa el divendres.</p> <p>Treballar l'ús d'euros amb quantitats petites.</p>	<p>Conèixer la dreta i l'esquerra.</p> <p>Emprar el mòbil per ubicar-me i realitzar un desplaçament.</p> <p>Conèixer les opcions d'oci prop del meu barri.</p> <p>Organitzar una sortida de casa a Plaça a Espanya per veure les opcions d'oci</p> <p>Organitzar un itinerari: de casa a l'aturada del bus.</p>	<p>Jugar a diferents opcions d'oci al pati.</p> <p>Saber dir que algo no m'agrada amb cara sèria (quan no m'agrada)</p> <p>Cercar opcions d'activitats d'horabaixa pel barri.</p> <p>Conèixer a nous alumnes al centre.</p> <p>Reconèixer i denunciar situacions desagradables o que no m'agraden.</p> <p>Saber dir que "no" i posar límits a actituds de companys o companyes.</p>

PEP UEECO – UNA NOVA PROPOSTA

Autonomia personal, benestar físic i emocional	
Objectiu de desenvolupament funcional proposat	Tasques programades o desenvolupades.
Millorar la regulació emocional de l'alumne	Cercar un objecte relaxant Incloure elements temporals i organitzatius per regular els moments de calma Programa d'estiraments i respiracions Treball a l'espai sensorial del centre (hort): tocar les plantes, regalar, ensumar...
Coneixement i relació amb l'entorn	
Objectiu de desenvolupament funcional proposat	Tasques programades o desenvolupades.
Conèixer el nom dels companys de classe	Etiquetar els espais de l'aula amb el nom i foto dels companys. Assignar un gest a cada un dels companys. Cercle de diàleg
Anar de l'entrada de l'escola fins la classe sense acompanyament	Fer encàrrecs de forma guiada. Sortides de l'aula amb supervisió Treball de les normes de desplaçament amb una història social. Acordar amb la família no anar de la mà dins espais de "seguretat" (supermercat, tenda...) i donar la història social i pautes.
Comunicació i expressió	
Objectiu de desenvolupament funcional proposat	Tasques programades o desenvolupades.
Dir bon dia a l'entrada de l'aula	Assemblea marinera Història social a través de cercle de diàleg Col·locar imatges recordatòries a l'entrada Pactar un gest amb l'alumne per recordar que ha de saludar. Comunicar el gest a la família.
Despedir-se a la sortida de l'aula.	Assemblea marinera Història social a través de cercle de diàleg Col·locar imatges recordatòries a l'entrada
	Pactar un gest amb l'alumne per recordar que ha de saludar. Comunicar el gest a la família.

Feim un descans?

- Ens tornam a veure en 30 minuts
- A les 12:00 continuam amb formació i idees per les nostres UEECO.





Bones pràctiques aplicades a les aules UEECO

Presenta:

Marga Mas

CEE Son Ferriol

Enllaç

Suport conductual positiu (SCP)

Presenta:
Elisenda Rosell
CEE Son Ferriol

Enllaç



MOLTES GRÀCIES PER L'ASSISTÈNCIA I PARTICIPACIÓ

- Ens tornam a veure a les segons jornades UEECO que organitzarem al 2n trimestre!

