

CAMPO DE VOLUNTARIADO JUVENIL 2019

1. DENOMINACIÓN / CÓDIGO :

IB-1 ESPACIO DE IGUALDAD DE GÉNERO “ QUE CORRA EL AIRE “

2. FECHAS:

16 AL 30 DE JULIO

3. MODALIDAD :

INTERVENCIÓN SOCIOEDUCATIVA

4. TIPO:

NACIONAL

5. IDIOMA :

CASTELLANO- CATALÁN

6. EDADES :

16-17 AÑOS

7. NÚMERO DE PARTICIPANTES:

15

8. ORGANIZA:

IBJOVE

9. PERFIL DEL VOLUNTARIO:

Jóvenes con ganas de trabajar la sensibilización sobre la igualdad de oportunidades y la coeducación.

10. UBICACIÓN



El lugar de encuentro será el albergue de Nazaret que se sitúa a la **Avenida Joan Miro, 101 de Palma**.

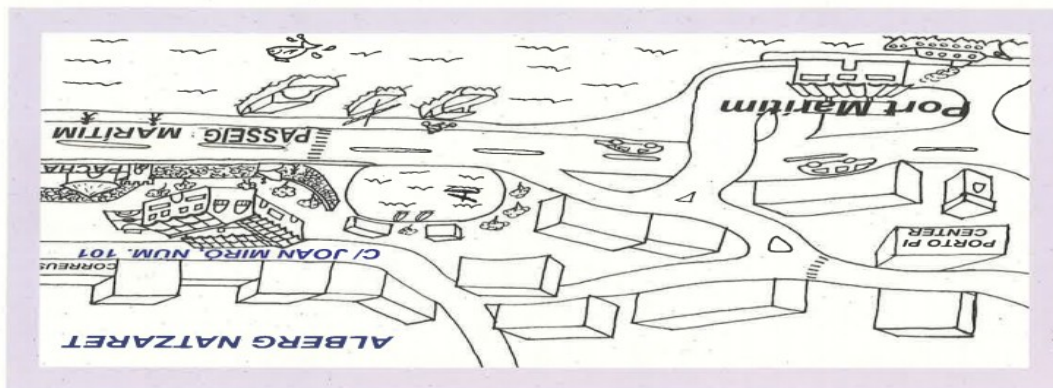

11. DESCRIPCIÓN DEL TRABAJO O DEL PROYECTO A REALIZAR

Los/las voluntarios/as desarrollarán diversas actividades de sensibilización y concienciación destinadas a la población infantil y juvenil sobre prejuicios, estereotipos, conductas culturales, etc... que propicien la violencia de género, la discriminación hombre-mujer y la desigualdad existente en nuestra sociedad. "Que corri l'aire" (Espacios de Igualdad de Género), es un proyecto basado en la sensibilización y la promoción de valores igualitarios que promueven una sociedad más justa y equitativa.

El grupo de voluntarias recibirán una formación inicial basada en la coeducación y actividades de tiempo libre. Posteriormente será el grupo de voluntarios/as que desarrollarán diversas actividades i talleres de coeducación en escuelas de verano infantiles, centros de protección, centro de educación especial, etc.

12. ACTIVIDADES COMPLEMENTARIAS Y TIEMPO LIBRE :

- Salidas a la playa.
- Visitas a la ciudad de Palma y edificios emblemáticos.
- Visitas culturales.
- Visitas a instituciones y recursos que promueven la Igualdad en la comunidad.
- Sesiones formativas (Coeducación, Sexualidad, etc)
- Paddle suf.
- Fiestas populares de pueblos.

13. ALOJAMIENTO :

El albergue de Nazaret, está situado al Paseo Marítimo de la ciudad, se encuentra a solo unos 200 m de la estación Marítima del Puerto de Palma y a 15 minutos del centro. Dispone de una serie de miradores, donde se pueden contemplar unas impresionantes vistas panorámicas de la ciudad. Todo su edificio está rodeado de históricos jardines que forman parte del encanto del lugar.

Las instalaciones son muy prácticas y encontramos espacios comunes que facilitan la convivencia.

El albergue cuenta con sala de actividades, sala de TV, lavandería, calefacción y pista polideportiva.

Los/as participantes serán las responsables de la limpieza de los espacios y todos/as colaboraran en las tareas como poner y quitar mesa, fregar los platos, compras, etc.

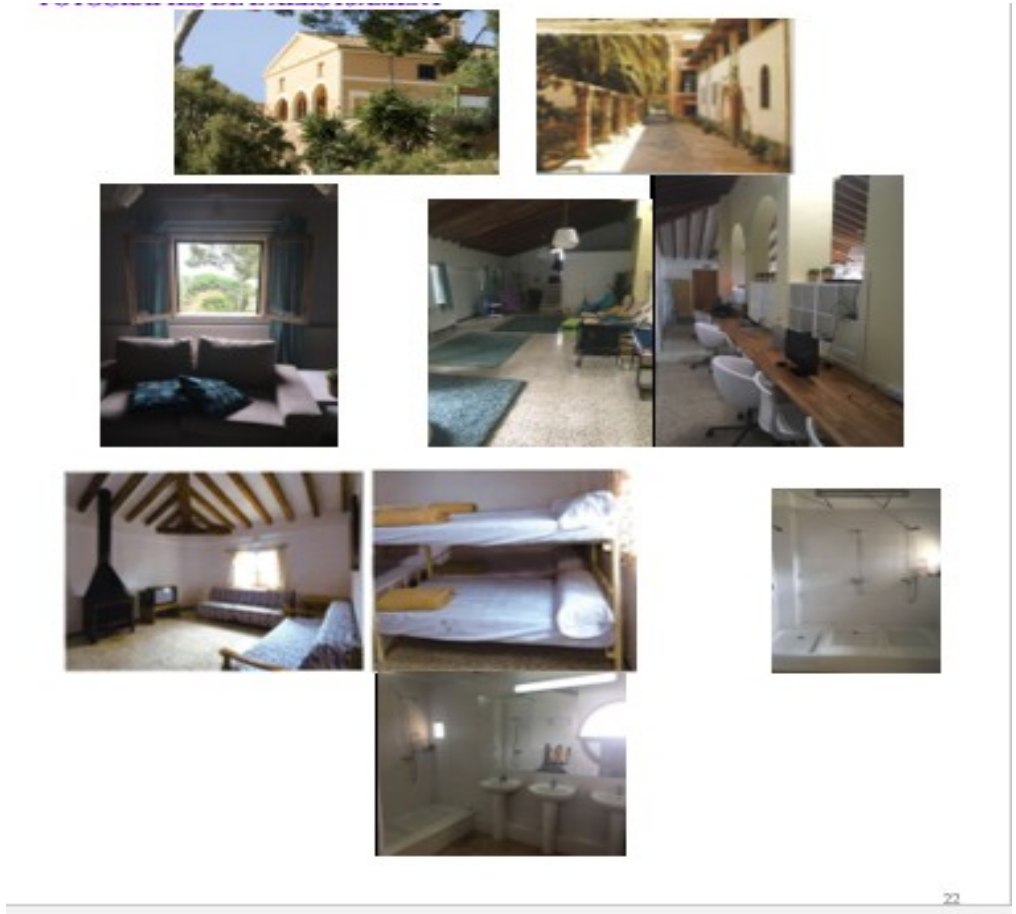

14. CÓMO LLEGAR:

A pie desde el Puerto: desde el mismo puerto se puede acceder andando (tiempo aprox. 10').

En autobús desde el aeropuerto: Línea 1 (Puerto) 35 'aproximadamente desde el aeropuerto.

Parada: Puerto 547 (18 paradas), seguir a pie 6 minutos, 450 metros.

15. PUNTO DE ENCUENTRO O INCORPORACIÓN:

Albergue Natzaret.
Día 16 a les 12h

16. PERSONA DE CONTACTO:

IBJOVE. Tel. 971178965/40 a/e: participación@ibjove.caib.es

17. EQUIPO PERSONAL NECESARIO:

Linterna, mochila pequeña para hacer excursiones, zapatos cómodos (deportivos), sandalias por la ducha y playa, ropa cómoda, cantimplora, bañador, gorra o gorro, toalla ducha, toalla de playa, crema solar, espray antimosquitos, productos de higiene personal.

18. DOCUMENTACIÓN NECESARIA:

- DNI
- Tarjeta Sanitaria
- Ficha de inscripción del campo de trabajo

19. CUOTA DE INSCRIPCIÓN:

110€ a ingresar cuando recibas confirmación de la plaza asignada

20. DEVOLUCIÓN DE LA CUOTA:

Únicamente se devolverá la cuota por suspensión de la actividad o por causa mayor justificada.

21. SEGUROS O COBERTURA SANITARIA

Todos los participantes disponen de un seguro de accidentes que cubre los accidentes que se pueden producir durante la actividad y de responsabilidad civil.

22. REGLAS DE FUNCIONAMIENTO INTERNO

- Los participantes deberán respetar las normas generales del Campo de Trabajo.
- Se deberá respetar las normas elementales de convivencia con los participantes y con el equipo responsable de la actividad.
- Durante la actividad, deberán permanecer en el Campo de Trabajo, respetar los horarios establecidos y participar en todas las actividades organizadas para el grupo.
- Cualquier incumplimiento de las normas será motivo suficiente para poder expulsar a un participante del Campo de Trabajo.

23. INFORMACIÓN Y EMERGENCIAS:

Institut Balear de la Joventut

Área de Participación, Instalaciones y Formación

tel. 971 17 89 65

a/e: participacio@ibjove.caib.es